

**Agenzia del Territorio  
CATASTO FABBRICATI  
Ufficio Provinciale di  
Frosinone**

Dichiarazione protocollo n. FR0054256 del 28/02/2007

Planimetria di u.i.u. in Comune di Esperia

Strada Provinciale Provinciale

civ. 17

Identificativi Catastali:

Sezione:

Foglio: 1

Particella: 426

Subalterno: 2

Compilata da:  
Paliotta Domenico

Iscritto all'albo:  
Geometri

Prov. Frosinone

N. 1520

Scheda n. 1

Scala 1:200

PIANO TERRA

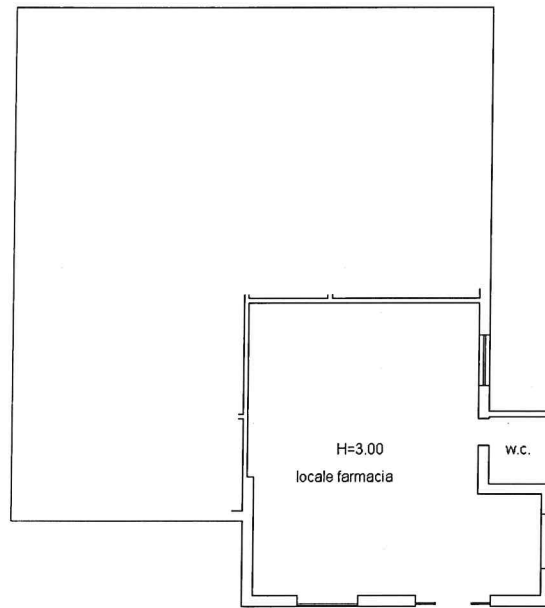

Catasto dei Fabbricati - Situazione al 24/11/2023 - Comune di ESPERIA(D440) - < Foglio 1 - Particella 426 - Subalterno 2 >  
VIA PROVINCIALE n. 17 Piano T

Ultima planimetria in atti